

## Piata Charles de Gaulle

### CARACTERISTICI

- ▶ **ZONA:** Piata Charles de Gaulle
- ▶ **Suprafata utila:** 240 mp
- ▶ **Nr. locuri de parcare:** 1
- ▶ **Etaj:** 2
- ▶ **Regim de inaltime:** D+P+5E

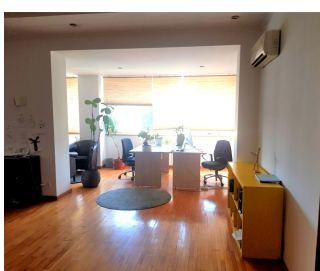

### FINISAJE/DOTARI

- ▶ **Alte dotari:** Lift, Centrala Termica, Parchet, Gresie, Faianta, Geamuri Termopan

### DESCRIERE

Imobilul se afla situat in imediata vecinatatea Bulevardului Aviatorilor si a Pietei Charles De Gaulle.

Facilitati:

- centrala termica proprie;
- ascensor;
- grupuri sanitare amenajate;
- plafon fals;
- parchet;
- aer conditionat;

- paza;  
Etaj 2: 225 mp utili  
Terase: 15 mp

3.000 EUR + TVA

0,03 BITCOIN + TVA

1,13 ETHEREUM + TVA