

Piata Charles de Gaulle

Inchiriere Birouri

CARACTERISTICI

- ▶ **ZONA:** Piata Charles de Gaulle
- ▶ **Suprafata utila:** 166 mp
- ▶ **Etaj:** P
- ▶ **Regim de inaltime:** D+P+5E

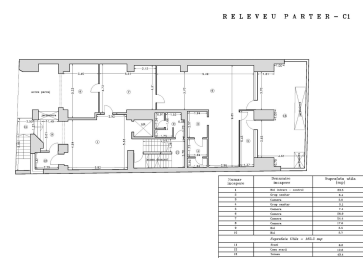

Desfasurare

Suprafata disponibila parter:

166 mp (inclusa terasa de 43 mp)

Se adauga costuri de mentenanta.

FINISAJE/DOTARI

- ▶ **Alte dotari:** AC, Lift, Centrala Termica, Conexiune Retea Vocea si Internet, Gresie, Faianta, Geamuri Termopan

DESCRIERE

Imobilul se afla situat in vecinatatea Bulevardului Aviatorilor, a Soselei Kiseleff si a Arcului de Triumf.

Zona permite accesul extrem de facil atat catre centrul orasului cat si catre zona de nord, Aeroportul International Otopeni sau Centrul Comercial Baneasa.

In zona sunt prezente mijloacele de transport, statia STB fiind in apropiere.

Facilitati:

- centrala termica proprie;
- ascensor;
- grupuri sanitare amenajate;
- plafon fals;
- terasa proprie
- aer conditionat;
- 1 loc de parcare;

2.300 EUR

0,02 BITCOIN

0,87 ETHEREUM

REGATTA® - Leader of Romanian Real Estate Brands
Telefon: 021.232.90.12, 021.232.90.88 /// E-mail: office@regatta.ro

*Primirea acestei prezentari reprezinta acceptul dvs. ca orice negociere legata de acest imobil sa aiba loc in prezenta unui reprezentant al companiei Regatta.