

Ovidiu

CARACTERISTICI

- ▶ **ZONA:** Ovidiu
- ▶ **Suprafata Teren:** 341000 mp

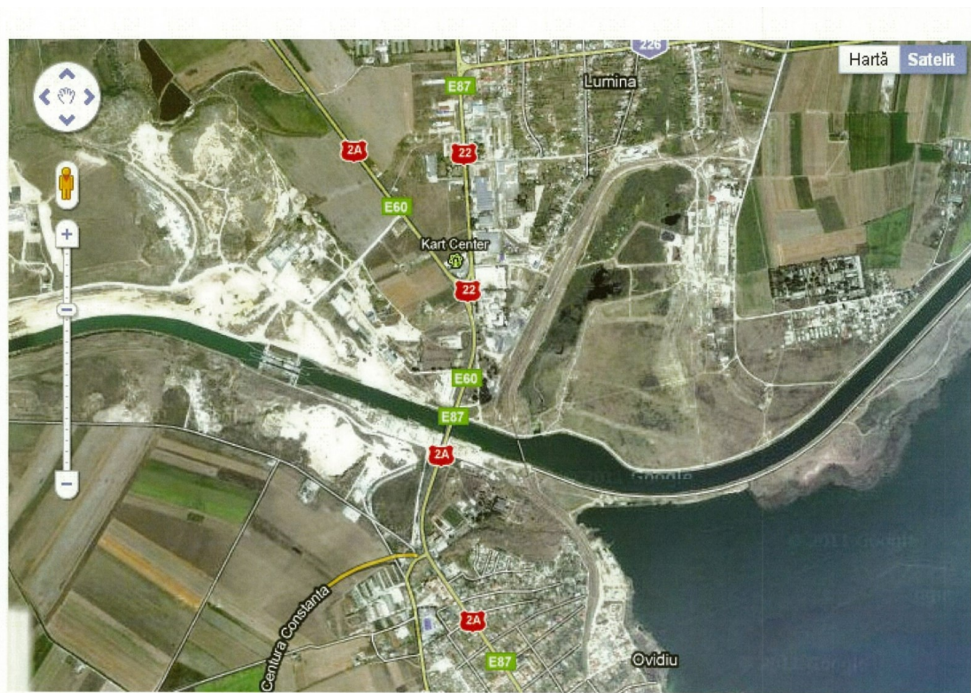

DESCRIERE

Proprietatea este situata in NE-ul orasului Ovidiu si are o suprafata de 35 Ha. Conform planului, Centrala Electric? se învecineaz? cu Lacul Siutghiol de Est ?i Canalul Dun?rea — Marea Neagra (Poarta Alba — Ovidiu — Ramificarea Navodari) ?i pe Drumul Nord European E15.

Obiectivul în cauz? poate fi echipat cu instala?ie pentru producerea de energie electric? cu o capacitate instalat? de 350 MW, toate condi?iile necesare pentru aceasta existând astfel:

- desc?rcarea în sistemul energetic na?ional;
- benzinaria se afla la 200 de metri de proprietate (din discutia avuta cu reprezentantii CONGAZ si ROMGAZ se poate livra fluxul necesar pentru functionarea unei instalatii cu o cantitate de 350 MWh);

CATEGORII:

- intravilan, extravilan (PUG), fara PUZ (Planificarea orasului) in Orasul Ovidiu;
- extravilan în Comuna Lumina.