

Herastrau

Inchiriere Apartament

4 camere

CARACTERISTICI

- ▶ **ZONA:** Herastrau
- ▶ **Suprafata utila:** 150 mp
- ▶ **Suprafata construita:** 200 mp
- ▶ **Nr. Dormitoare:** 3
- ▶ **Nr. camere:** 4
- ▶ **Nr. bai:** 3
- ▶ **Nr. locuri de parcare:** 2
- ▶ **Etaj:** 5+6
- ▶ **An constructie:** 2006
- ▶ **Regim de inaltime:** S+P+6E
- ▶ **Balcoane:** 7

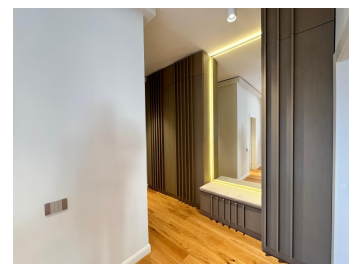
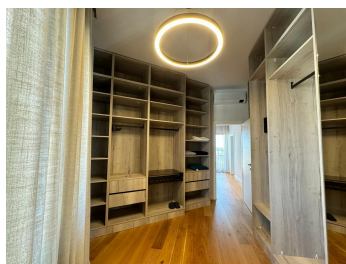
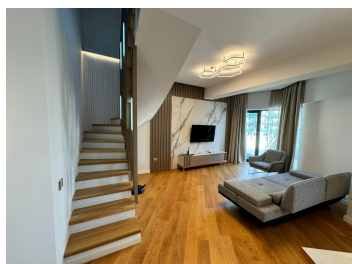

FINISAJE/DOTARI

- ▶ **Mobilat:** Mobilat, Utilat
- ▶ **Alte dotari:** AC, Lift, Centrala Termica, Geamuri Termopan, Faianta, Gresie, Parchet, Garaj

DESCRIERE

Apartamentul dispune de o locatie foarte buna in proximitatea Parcului Herastrau intr-o zona cu centre spa, restaurante, pub-uri, ?i un acces extrem de u?or la toate punctele importante din Bucure?ti.

Detalii: Apartament renovat

living spatios si luminos, bucatarie cu zona de luat masa, 3 bai, dressing-uri, terase cu vedere uimitoare.

apartamentul beneficiaza de 2 locuri de parcare subterane incluse in pretul de inchiriere.

Amenajari/finisaje:

- parchet din lemn masiv
- aer condi?ionat
- b?i echipate
- buc?t?rie utilat?
- lift
- terase uimitoare

Terase: ~50 mp

2.800 EUR

0,04 BITCOIN

1,60 ETHEREUM

REGATTA® - Leader of Romanian Real Estate Brands
Telefon: 021.232.90.12, 021.232.90.88 /// E-mail: office@regatta.ro

*Primirea acestei prezentari reprezinta acceptul dvs. ca orice negociere legata de acest imobil sa aiba loc in prezenta unui reprezentant al companiei Regatta.