

B-dul Ion Mihalache-1 Mai

Inchiriere Spatii Comerciale

CARACTERISTICI

- ▶ **ZONA:** B-dul Ion Mihalache-1 Mai
- ▶ **Suprafata utila:** 1044 mp
- ▶ **Regim de inaltime:** S+P+1
- ▶ **Vitrina:** 25

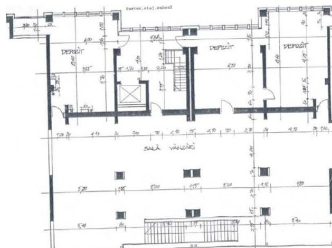
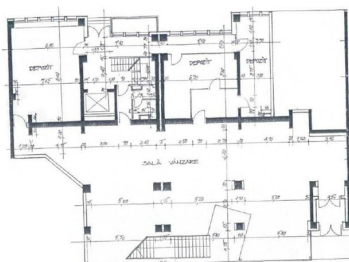

Desfasurare

Total suprafata utila: 1.044 mp

Subsol: 144 mp

Parter: 413 mp

Etaj: 487 mp

DESCRIERE

Spatiul se afla situat pe B-dul Ion Mihalache, beneficiind de vizibilitate maxima, trafic auto si pietonal.

Spatiul este dispus pe S + P + E, cu o deschidere de 25 m.

Facilitati:

- centrala proprie
- acces aprovizionare
- Spatiul este pretabil pentru supermarket, clinica medicala, sala de sport, showroom;

11.000 EUR + TVA

0,15 BITCOIN + TVA

6,73 ETHEREUM + TVA