

Iancu de Hunedoara

CARACTERISTICI

- ▶ **ZONA:** Iancu de Hunedoara
- ▶ **Suprafata utila:** 320 mp
- ▶ **Etaj:** Et.2, Et. 4
- ▶ **Regim de inaltime:** S+P+7E

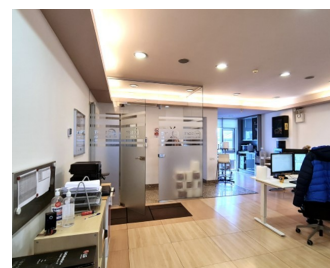
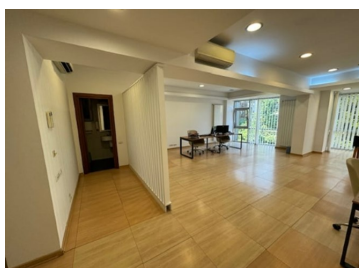
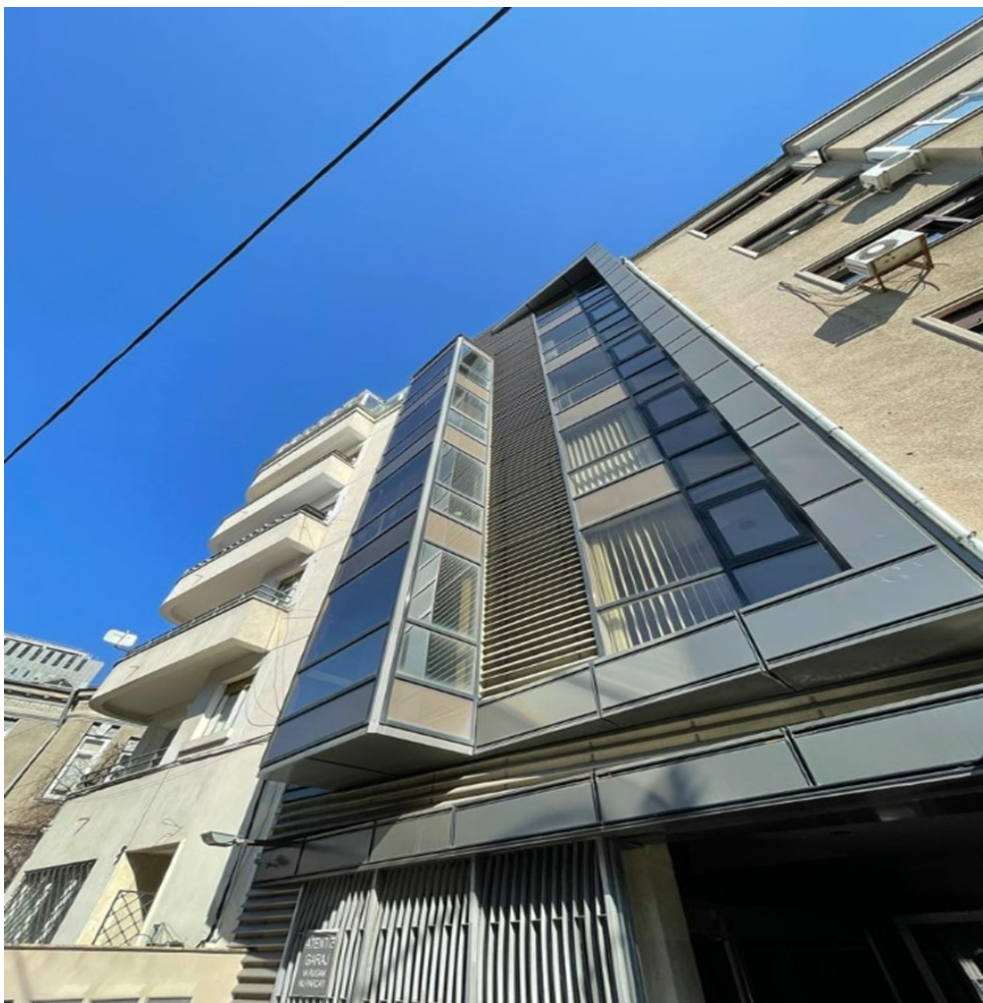

Desfasurare

Pret inchiriere: 2.300 Euro/ luna/ etaj

Etaj 2: 160 mp

Etaj 4: 160 mp

FINISAJE/DOTARI

- ▶ **Alte dotari:** AC, Lift, Centrala Termica, Conexiune Retea Vocea si Internet, Geamuri Termopan

DESCRIERE

Imobilul de birouri este localizat in apropiere de Piata Victoriei, precum si de Calea Dorobanti bucurandu-se de acces facil catre toate mijloacele de transport si catre toate punctele de interes ale orasului.

Facilitati:

- aer conditionat
- sistem de alarma
- centrala termica
- infrastructura voce/date
- lift
- paza

2.300 EUR

0,03 BITCOIN

1,32 ETHEREUM