

## B-dul Carol I

### CARACTERISTICI

- ▶ **ZONA:** B-dul Carol I
- ▶ **Suprafata utila:** 163 mp
- ▶ **Nr. camere:** 1
- ▶ **Nr. bai:** 1
- ▶ **Etaj:** 1
- ▶ **Regim de inaltime:** D+P+2E+M

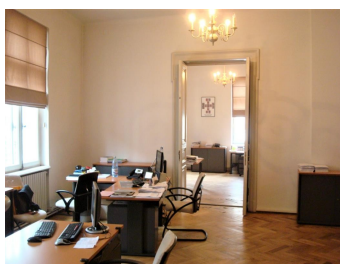

### DESCRIERE

Situat la doar cateva minute de Piata Universitatii, imobilul beneficiaza de o locatie speciala, cu vizibilitate deosebita, fiind amplasat chiar in inima Bucurestiului.

Locatia exceptionala ofera acces facil catre toate zonele de interes ale capitalei cat si catre mijloacele de transport in comun.

Facilitati:

- 4 birouri + chicineta + grup sanitar
- centrala termica pentru fiecare nivel
- sistem aer conditionat
- parchet, gresie
- intrare separata
- se pot inchiria locuri de parcare in parcare subterana de la Universitate.

2.450 EUR

0,04 BITCOIN

0,77 ETHEREUM