

## Floreasca

## Inchiriere Apartament

### CARACTERISTICI

- ▶ **ZONA:** Floreasca
- ▶ **Suprafata utila:** 320 mp
- ▶ **Suprafata construita:** 350 mp
- ▶ **Nr. Dormitoare:** 4
- ▶ **Nr. camere:** 6
- ▶ **Nr. bai:** 4
- ▶ **Nr. locuri de parcare:** 3
- ▶ **Etaj:** 10
- ▶ **An constructie:** 2023
- ▶ **Regim de inaltime:** S+P+20E

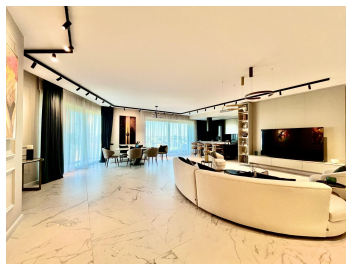

### DESCRIERE

Acest apartament de lux v? ofer? o panoram? superb? asupra Parcului Verdi ?i a Lacului Tei. Se afl? într-o zon? foarte c?utat?, aproape de toate facilit?ile necesare pentru un mod de via?? confortabil ?i eficient: Pescariu Sports & Spa, Promenada Mall, cele mai bune restaurante ?i servicii din zona de nord ?i zona de afaceri Floreasca-Aviatiei-Pipera.

Design-ul interior a fost proiectat de un arhitect, care a ales cele mai calitative ?i elegante piese de mobilier, corpuri de iluminat ?i finisaje. Apartamentul dispune de înc?lzire prin pardoseal?, r?cire prin ventiloconvectoare integrate în tavan ?i este foarte economic din punct de vedere energetic.

Pre?ul include 3 locuri în parcare subteran? ?i 2 boxe pe hol.

6.500 EUR + TVA

0,07 BITCOIN + TVA

1,92 ETHEREUM + TVA