

B-dul Unirii

CARACTERISTICI

- ▶ **ZONA:** B-dul Unirii
- ▶ **Suprafata utila:** 3800 mp
- ▶ **Regim de inaltime:** S+P+11E

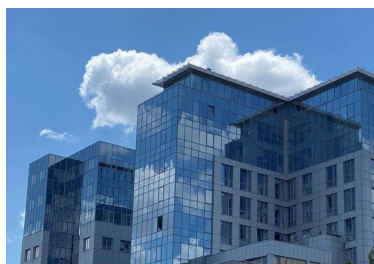
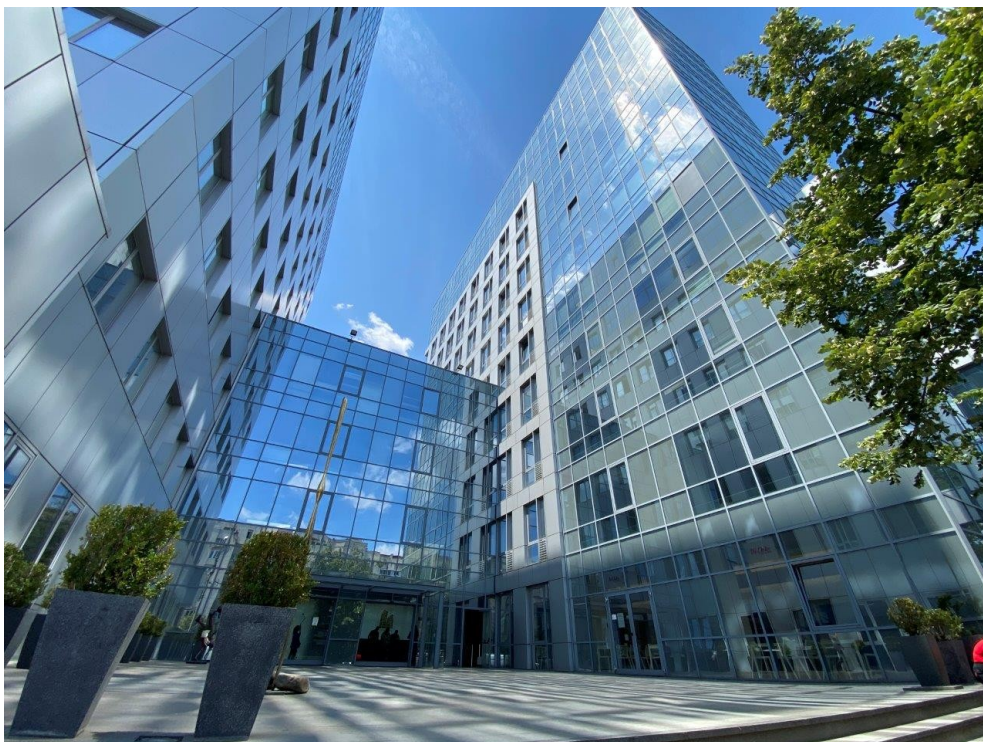

Desfasurare

Etaj 1: 298 mp

Etaj 2: 250,29 mp

Etaj 3: 782,5 mp

Etaj 4: 658,34 mp + 110 mp terasa

Etaj 6: 641.07 mp

Etaj 10: 396 mp

Etaj 11: 400,83 mp + 166 mp terasa

DESCRIERE

Imobilul este situat in apropiere de B-dul Unirii, Splaiul Unirii, in vecinatatea Camerei de Comert si Industrie a Romaniei, la cateva minute de metrou.

Facilitati:

- Open space
- Grupuri sanitare pe nivel
- Centrala termica proprie
- Plafon fals
- Aer Conditionat
- 6 lifturi + 1 lift marfa
- Linii telefonice
- Cablare retea PC
- Receptie si paza
- 100 euro + TVA/loc de parcare

13 EUR mp + TVA

0,01 ETHEREUM mp + TVA