

## Aviatiei

### CARACTERISTICI

- ▶ **ZONA:** Aviatiei
- ▶ **Suprafata construita:** 950 mp
- ▶ **Regim de inaltime:** D+P+4E

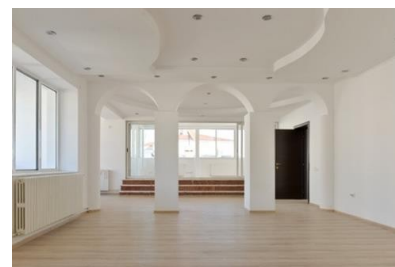
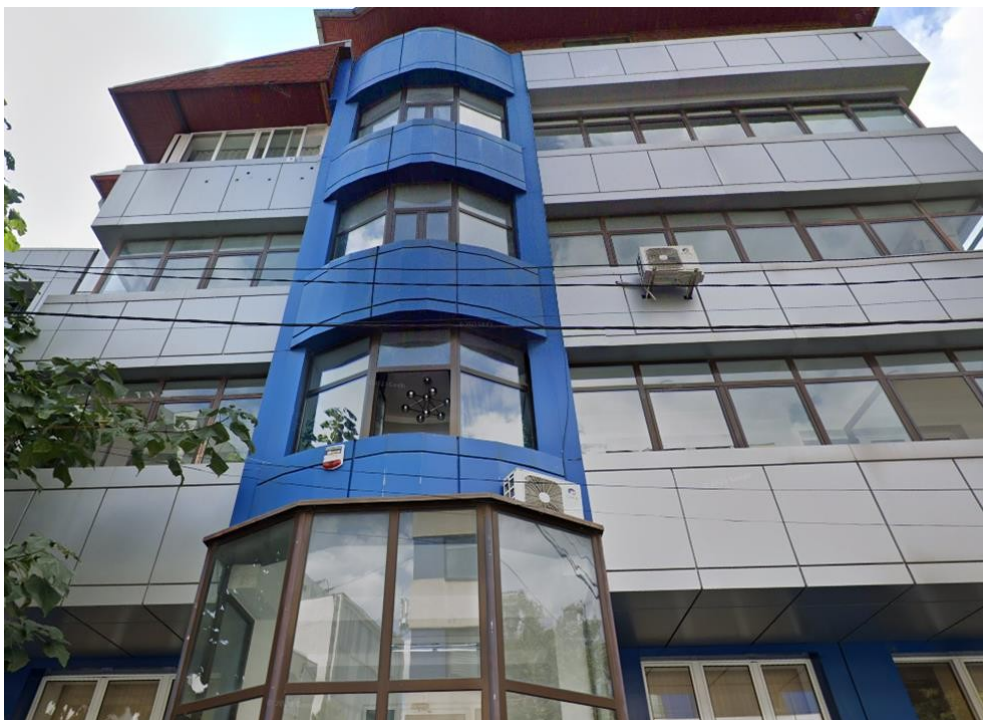

### Desfasurare

Demisol: 132,28 mp

Parter : 156,75 mp

Etaj 1 : 171,11 mp

Etaj 2 : 171,69 mp

Etaj 3 : 183,82 mp

Etaj 4 : 134,59 mp

Mentenanta: 3Euro/ mp/ luna

### DESCRIERE

Imobilul este situat in apropiere de Parcul Herastrau si Soseaua Nordului. Pozitia unica ofera acces facil catre DN1, zona Baneasa ori Aeroportul Otopeni.

Facilitati:

- lift
- birouri, oficiu, grup sanitar

- centrala termica
- aer conditionat
- 200 mp exterior
- amenajari moderne

8.000 EUR

0,08 BITCOIN

2,36 ETHEREUM