

Pache Protopopescu

Inchiriere Spatii Comerciale

CARACTERISTICI

- ▶ **ZONA:** Pache Protopopescu
- ▶ **Suprafata utila:** 567 mp
- ▶ **Suprafata construita:** 795 mp
- ▶ **Suprafata Teren:** 288 mp
- ▶ **Regim de inaltime:** S+P+ E1+ M

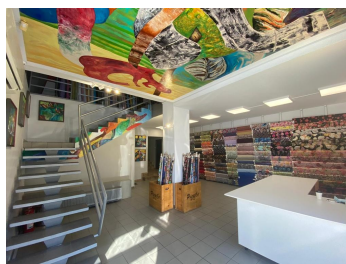
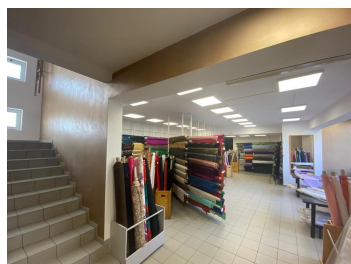

DESCRIERE

Imobilul este amplasat in zona centrala a orasului, beneficiind de vizibilitate, trafic auto si pietonal. In apropiere se afla Scoala Britanica si un parc foarte frumos.

Facilitati:

- centrala termica proprie
- grupuri sanitare amenajate
- aer conditionat
- plafoane false
- 2 scari interioare

Perfect pretabil multiple activitati magazin, clinica medicala, institutie financiar bancara, after school.

Total suprafata utila: 566.9 mp

Subsol: 107.37 mp

Parter: 133.31 mp

Etaj 1: 168.94 mp

Mansarda: 158.27 mp (4 birouri, bucatarie, 2 grupuri sanitare, hol, casa scarii si terasa de 5.46 mp)

Sunt 2 corpuri ce formeaza un intreg unul dintre ele construit in 1998 si altul in 2002

6.500 EUR

0,08 BITCOIN

3,88 ETHEREUM