

Aviatorilor

CARACTERISTICI

- ▶ **ZONA:** Aviatorilor
- ▶ **Suprafata construita:** 1965 mp
- ▶ **Suprafata Teren:** 485 mp
- ▶ **An constructie:** 2022
- ▶ **Regim de inaltime:** 2S+D+P+4E

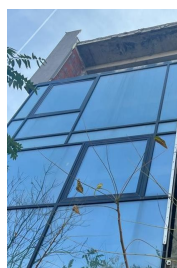

DESCRIERE

Imobilul se află localizat în partea de Nord a Bucureștiului, în apropiere de statuia Aviatorilor, Piața Charles de Gaulle și Bulevardul Aviatorilor, la numai câteva minute distanță față de Piața Victoriei și Parcul Herastrau. Cartierul este unul exclusivist, aici aflându-se sediul mai multor ambasade și consulatelor, magazine și restaurante de lux, centre medicale și localități de divertisment, fiind cea mai elegantă și cunoscută zonă a Bucureștiului.

DESCRIERE:

Imobilul are un regim de înălțime cu 2 Subsoluri + Demisol + Parter + 4 Etaje, cu terase și locuri de parcare.

Suprafete pe etaje:

Subsol 2: 269.59 mp

Subsol 1: 296.59 mp (210 mp parcare)

Demisol: 329.21 mp

Parter: 259.62 mp

Etaj 1: 226.39 mp
Etaj 2: 214.83 mp
Etaj 3: 193.86 mp
Etaj 4: 174.3 mp

Imobilul este in constructie, nefiind finalizat.

Imobilul a fost gandit pentru rezidential dar poate fi convertit si transformat spre a fi pretabil pentru multe tipuri de activitati.

3.500.000 EUR

56,66 BITCOIN

1.094,97 ETHEREUM