

Dorobanti

CARACTERISTICI

- ▶ **ZONA:** Dorobanti
- ▶ **Suprafata utila:** 425 mp
- ▶ **Suprafata Gradina:** 100 mp
- ▶ **Nr. camere:** 15
- ▶ **Nr. bai:** 7
- ▶ **Nr. locuri de parcare:** 2
- ▶ **Regim de inaltime:** D+P+2E+M

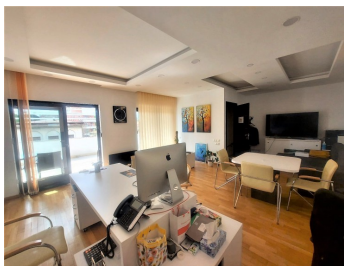

Desfasurare

Imobil renovat integral, finisaje de calitate.

Demisol: 57 mp, 2 camere si anexe

Parter: 110 mp, 3 camere (14,19,32 mp), bucatarie, 2 bai

Etaj 1: 110 mp, 5 camere (11-32 mp), 2 bai, 2 balcoane

Etaj 2: 100 mp, 4 camere, 2 bai

Mansarda: 45 mp open space, baie, 42 mp terasa

FINISAJE/DOTARI

- ▶ **Alte dotari:** Sistem de Alarma, Supraveghere Video, AC, Centrala Termica, Camere Depozitare, Garaj, Gresie, Faianta, Parchet, Geamuri Termopan

DESCRIERE

Vila este situata in apropiere de Piata Dorobanti, la cateva minute distanta de Aviatorilor si Piata Victoriei. Vila de inchiriat perfect potrivita pentru birouri, in zona Dorobanti- Capitale, intr-o zona aerisita cu multa verdeata si imobile cu inaltime redusa. Accesul facil catre toate mijloacele de transport in comun si catre toate punctele de interes ale orasului, catre centru si catre zona nord, cu Baneasa Shopping City si Aeroportul International Otopeni, ofera numeroase avantaje viitorilor locatari.

Facilitati:

- locuri de parcare;
- vila este complet renovata;

5.500 EUR

0,06 BITCOIN

2,08 ETHEREUM