

Primaverii

Vanzare Apartament

4 camere

### CARACTERISTICI

- ▶ **ZONA:** Primaverii
- ▶ **Suprafata utila:** 274.84 mp
- ▶ **Suprafata construita:** 311.8 mp
- ▶ **Nr. Dormitoare:** 3
- ▶ **Nr. camere:** 4
- ▶ **Nr. bai:** 4
- ▶ **An constructie:** 2021
- ▶ **Balcoane:** 2

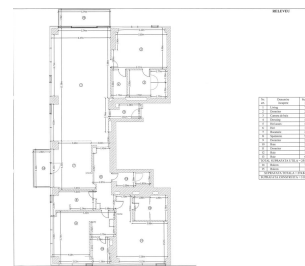
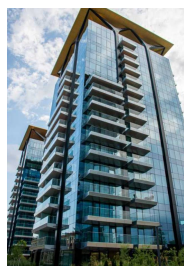
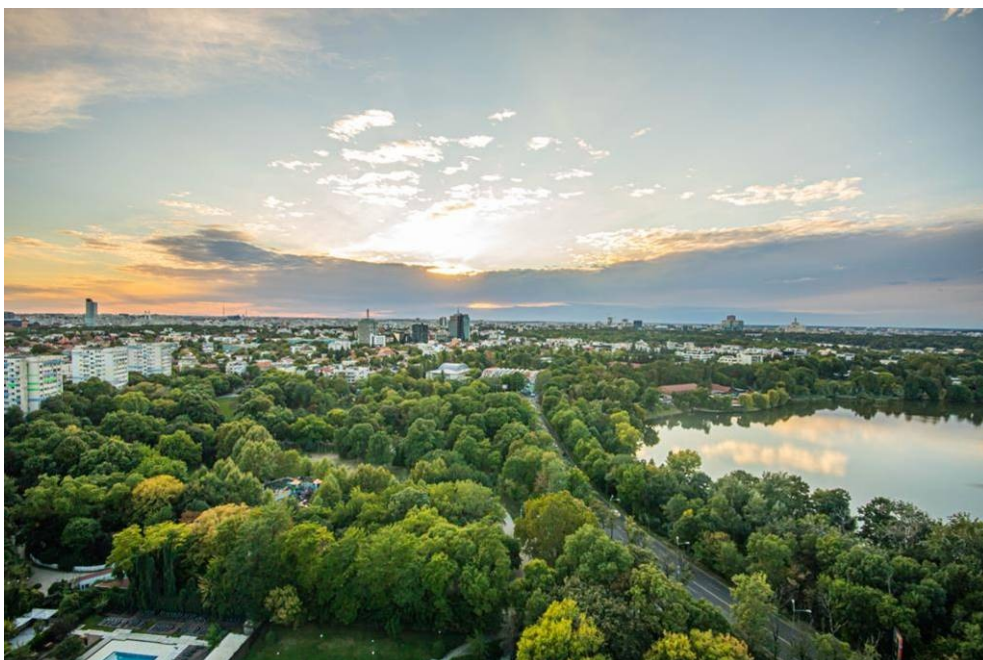

### FINISAJE/DOTARI

- ▶ **Mobilat:** Mobilat, Utilat
- ▶ **Alte dotari:** AC, Geamuri Termopan, Faianta, Gresie, Parchet, Garaj, Camere Depozitare

### DESCRIERE

Acest apartament spatios si generos proportionat face parte dintr-un proiect imobiliar multifunctional care implica trei componente - rezidential, birouri si comercial, din zona Primaverii – Mircea Eliade.

Aceasta zona a cunoscut cea mai importanta dezvoltare imobiliara in ultimii ani, fiind cunoscuta atat pentru zona comerciala cat si pentru unele dintre cele mai atragatoare proiecte rezidentiale.

Vecinatati: Parcul Verdi, Promenada Mall, Parcul si Clubul Floreasca, Bulevardul Mircea Eliade cu Palatul Primaverii (fosta resedinta a lui Ceausescu), Calea Floreasca si Barbu Vacarescu, clinici medicale, supermarket-uri, scoli si licee precum si zona de business atat de cautata de multinationalele prezente pe teritoriul Romaniei.

Apartamentul este alcatuit din 4 camere, se afla la etajul 14 si beneficiaza de o panorama superba asupra zonei: living luminos (79 mp) cu iesire in terasa, bucatarie si dining, de asemenea, cu iesire in terasa, grup sanitar, dormitor matrimonial cu baie si dressing, dormitor 2 cu baie proprie, spalatorie, dormitor, hol, dressing, baie, locuri de parcare subterane.

Suprafete:

Suprafata utila: 255,73 mp

Suprafata construita: 311,80 mp

Suprafata totala: 274,84 mp

Apartamentul este inchiriat.

2.600.000 EUR + TVA

28,05 BITCOIN + TVA

817,38 ETHEREUM + TVA