

## Pipera

## Teren de Vanzare

### CARACTERISTICI

- ▶ **ZONA:** Pipera
- ▶ **Suprafata utila:** 7000 mp
- ▶ **POT:** 45
- ▶ **CUT:** 2.7
- ▶ **Destinatie:** Rezidential
- ▶ **Proprietar:** Persoana Juridica
- ▶ **Front stradal:** 50
- ▶ **Nr. fronturi stradale:** 1
- ▶ **Constructie pe teren:** Da

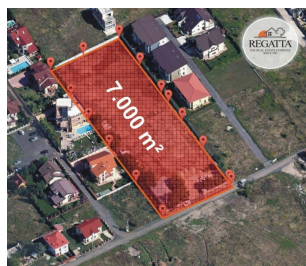

### DESCRIERE

Terenul este situat in nordul Bucurestiului - Pipera, in apropiere de Porsche Bucuresti Nord si Aeroportul International Bucuresti Baneasa.

SUPRAFATA TOTALA TEREN: 7.000 mp

TIP TEREN: Intravilan

UTILITATI: Toate utilitatile

### INFORMATII URBANISM:

Reglementari conform PUG:

- POT: 45%
- CUT max.: 2,7
- H max.: P+6E+2Er

### PUNCTE DE INTERES:

- Porsche Bucuresti Nord;
- Aeroportul International Bucuresti Baneasa;
- Ikea;
- Carrefour;
- Padurea Baneasa.

400 EUR mp + TVA

0,12 ETHEREUM mp + TVA