

Piata Romana

CARACTERISTICI

- ▶ **ZONA:** Piata Romana
- ▶ **Suprafata utila:** 2850 mp
- ▶ **Suprafata Teren:** 1240 mp
- ▶ **Nr. locuri de parcare:** 32
- ▶ **Regim de inaltime:** S+P+5E

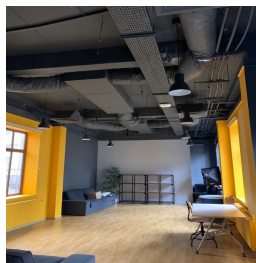

DESCRIERE

Imobilul este situat in zona Piata Romana, in imediata apropiere a Bulevardului Magheru, la cateva minute de statia de metro.

Facilitati:

- open space/nivel si compartimentari;
- lumina naturala pe toate laturile;
- grupuri sanitare si bucatarie amenajate;
- climatizare;
- 2 ascensoare;
- parcare subsol —32 locuri parcare;
- 2 corpuri anexe doar pe parter;

13,50 EUR mp + TVA