

Herastrau

Inchiriere Apartament

3 camere

CARACTERISTICI

- ▶ **ZONA:** Herastrau
- ▶ **Suprafata utila:** 158 mp
- ▶ **Nr. Dormitoare:** 3
- ▶ **Nr. camere:** 3
- ▶ **Nr. bai:** 2
- ▶ **Nr. locuri de parcare:** 2
- ▶ **Etaj:** 5
- ▶ **Regim de inaltime:** 2S+P+6E

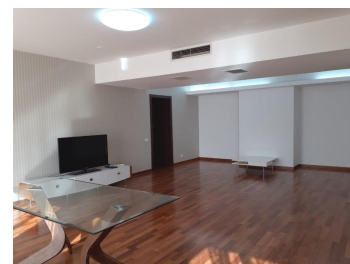
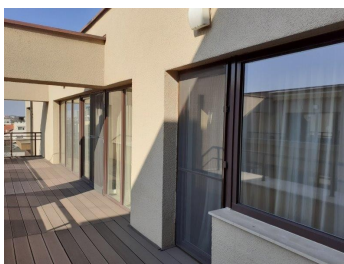

Desfasurare

Apartamentul este alcatuit astfel:

living spatios cu acces la terasa;

bucatarie mobilata si utilata;

2 dormitoare, unul mobilat integral si celalalt avand doar un dressing, cu acces la terasa;

2 bai;

2 holuri cu dressinguri;

Boxa in subsol si 2 locuri de parcare subterane;

FINISAJE/DOTARI

► **Alte dotari:** Interfon, AC, Loc de Joaca pentru copii, Lift, Centrala Termica, Conexiune Retea Vocea si Internet, Cablu TV, Parchet, Gresie, Faianta, Geamuri Termopan

DESCRIERE

Apartament frumos si elegant oferit spre inchiriere situate in imediata vecinatate a Parcului Herastrau. Apartamentul este situat la etajul 5 al unui imobil de 6 etaje, oferind o frumoasa panorama si vecinatati deosebite, restaurant, cafenele, centre de infrumusetare, ambasade, muzee.

Facilitati:

imobil de clasa energetica A/ centrala termica proprie;

sistem de aer conditionat cu telecomenzi;

imobil cu sistem de supraveghere video si gardian 24h/24;

pardoseala din piatra naturala si lemn masiv;

1.900 EUR

0,02 BITCOIN

0,51 ETHEREUM