

13 Septembrie

CARACTERISTICI

- ▶ **ZONA:** 13 Septembrie
- ▶ **Suprafata utila:** 3943 mp
- ▶ **Regim de inaltime:** S+P+9E

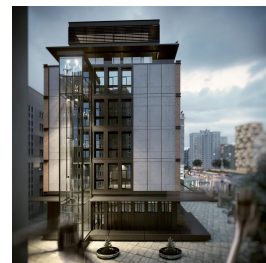
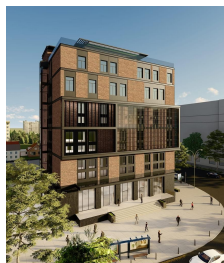

Desfasurare

SUPRAFETE:

Imobilul este dispus pe: S+P+9E

Suprafata utila totala: 3.943 mp

Subsol: 455 mp

Parter: 492,87 mp

Etaj 1: 33 mp

Etaj 2: 492,9 mp

Etaj 3: 497,7 mp

Etaj 4: 111,4 mp

Etaj 5: 509,03 mp

Etaj 6: 106,29 mp

Etaj 7: 521 mp

Etaj 8: 520 mp

Etaj 9: 204 mp + terasa 285 mp

DESCRIERE

Imobilul este situat in zona 13 Septembrie, in vecinatatea Palatului Parlamentului, a Hotelului Marriott si la numai cateva minute distanta fata de zona Cotroceni..

In vecinatati se afla centre medicale, spitale, hoteluri, scoli, licee, lacasuri de cult, institutii publice, parcuri si imobile de birouri.

Imobilul este perfect pretabil pentru a fi spital sau clinica medicala, proprietarul avand disponibilitate in a amenaja spatiul, la cerere, pentru acesta utilitate.

Imobilul are o inaltime utila/ nivel cuprinsa intre 3,5- 5,5 m.

5 locuri de parcare in curtea imobilului;

Finisaje si amenajari moderne;