

Nicolae Titulescu

Inchiriere Spatii Comerciale

### CARACTERISTICI

- ▶ **ZONA:** Nicolae Titulescu
- ▶ **Suprafata utila:** 383.2 mp
- ▶ **Suprafata Teren:** 67.96 mp
- ▶ **Nr. locuri de parcare:** 2
- ▶ **Regim de inaltime:** P+M

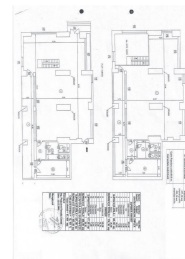
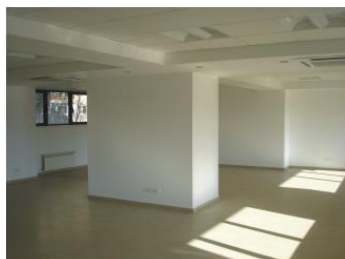

### Desfasurare

Total S.U.: 383.2 mp

Parter: 206.9 mp

Mezanin: 176.3 mp

Teren aferent: 67.96 mp

### DESCRIERE

Spatiul comercial oferit spre vanzare este situat in zona Titulescu, la parterul si mezaninul unui imobil nou de locuinte.

Spatiul este dispus pe Parter + Mezanin.

Facilitati:

- open space;
- 2 grupuri sanitare/ nivel;
- amenajat;

- centrala proprie;

- parcare 2 masini

Pret mentenanta: 2Euro/mp/luna + TVA

15 EUR mp + TVA

0,01 ETHEREUM mp + TVA