

Calea Victoriei

CARACTERISTICI

- ▶ **ZONA:** Calea Victoriei
- ▶ **Suprafata utila:** 2800 mp
- ▶ **Nr. locuri de parcare:** 16
- ▶ **Regim de inaltime:** S+P+5E

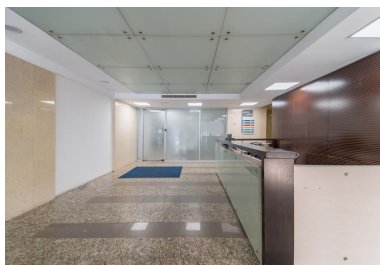

DESCRIERE

Imobilul de birouri oferit spre inchiriere este amplasat in imediata apropiere a Caili Victoriei, la cateva minute de Piata Victoriei.

Facilitati:

- open space + partitii
- instalatie de climatizare
- fatada perete cortina de sticla
- plafon fals,
- mocheta
- 2 ascensoare
- locuri parcare
- paza
- receptie
- parcare—16 locuri

Total suprafata inchiriabila: 2.800 mp

Parter: 470 mp

Etaj 1,2,3: 480 mp/nivel

Etaj 4: 446 mp

Etaj 5: 435 mp + terasa 150 mp

Pret inchiriere: 15.5 Euro/mp/luna + TVA

Mentenananta: 3.5 Euro/mp/luna + TVA

15,50 EUR mp + TVA

0,01 ETHEREUM mp + TVA

REGATTA® - Leader of Romanian Real Estate Brands
Telefon: 021.232.90.12, 021.232.90.88 /// E-mail: office@regatta.ro

*Primirea acestei prezentari reprezinta acceptul dvs. ca orice negociere legata de acest imobil sa aiba loc in prezenta unui reprezentant al companiei Regatta.